

De standaard weergave van de zoekresultaten aanpassen

Het wijzigen van de weergave-instellingen heeft geen invloed op het resultatenoverzicht van de zoekfunctie van de Windows Verkenner. Dat is jammer, want de standaard weergave van zoekopdrachten is lang niet altijd even praktisch. Zo wordt bij het doorzoeken van een map met muziekbestanden de weergave-instelling **Inhoud** toegepast, terwijl de instelling **Details** handiger zou zijn vanwege de gedetailleerde bestandsinformatie en de optie om extra kolommen toe te voegen, bijvoorbeeld de kolommen **Titel** en **Artiest** (met een rechtermuisklik op 1 van de kolommen, optie **Meer**).

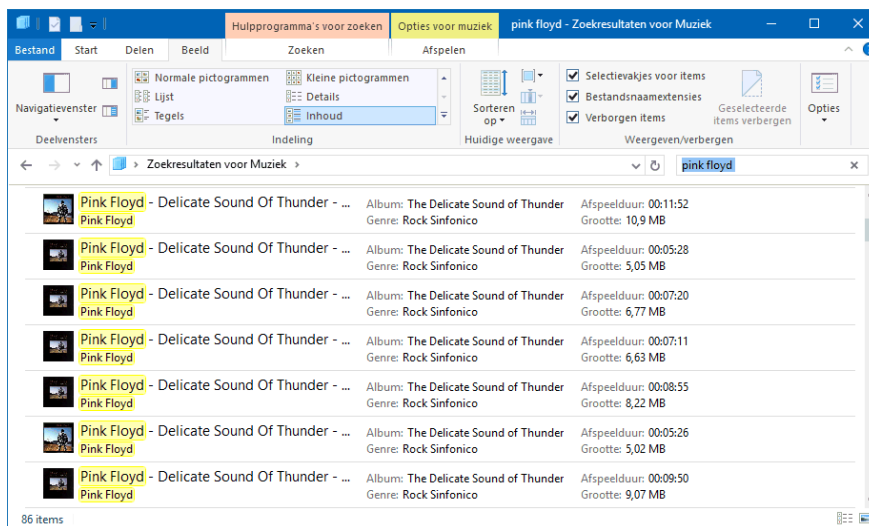

Voor een zoekopdracht zal het geen probleem zijn om de weergave even handmatig aan te passen. Wordt echter regelmatig naar hetzelfde type bestanden gezocht dan is dat niet efficiënt. Gelukkig is de voorkeursindeling voor het betreffende type altijd nog via een registertweak vast te leggen, deze is echter nogal bewerkelijk. In methode 1 leg ik de registertweak uit voor de zoekresultaten voor muziekbestanden waarbij de indeling wordt gewijzigd naar **Details**.

Methode 2 kan je het bestand downloaden die methode 1 vergemakkelijkt.

Maak eventueel eerst een back-up van de registersleutel zodat deze instelling nog hersteld kan worden.

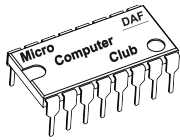

Methode 1 :

De eerste stap is het verwijderen van alle reeds opgeslagen weergave-instellingen (omdat de registertweak anders wordt overruled door de reeds opgeslagen weergave-instelling): sluit hiervoor de Windows Verkenner af en wis eerst vanuit de register-editor alle handmatig opgeslagen weergave-instellingen door de registersleutels

HKEY_CURRENT_USER\SOFTWARE\Classes\Local Settings\Software\Microsoft\Windows\Shell\Bag en **...\BagMRU** te verwijderen.

Creëer vervolgens de registersleutel

HKEY_CURRENT_USER\SOFTWARE\Classes\LocalSettings\Software\Microsoft\Windows\Shell\Bags\AllFolders\Shell\{71689ac1-cc88-45d0-8a22-2943c3e7dfb3} door achtereenvolgens de registersleutels **Bags**, **AllFolders**, **Shell** en **{71689ac1-cc88-45d0-8a22-2943c3e7dfb3}** handmatig toe te voegen.

Maak tot slot in deze registersleutel de DWORD-waarden **LogicalViewMode** en **Mode** aan met respectievelijk de waarden **1** (voor de indeling **Details**) en **4**.

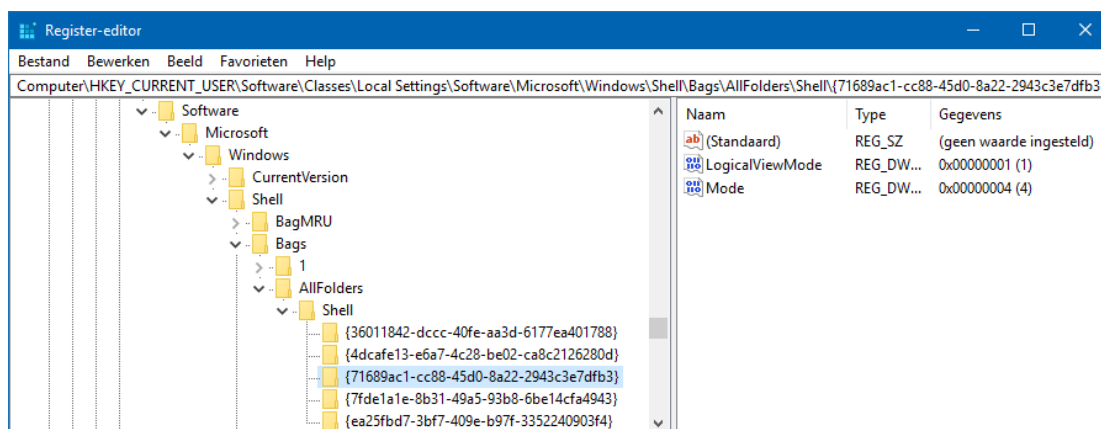

Een zoekopdracht in een muziekmap heeft nu het volgende resultaat:

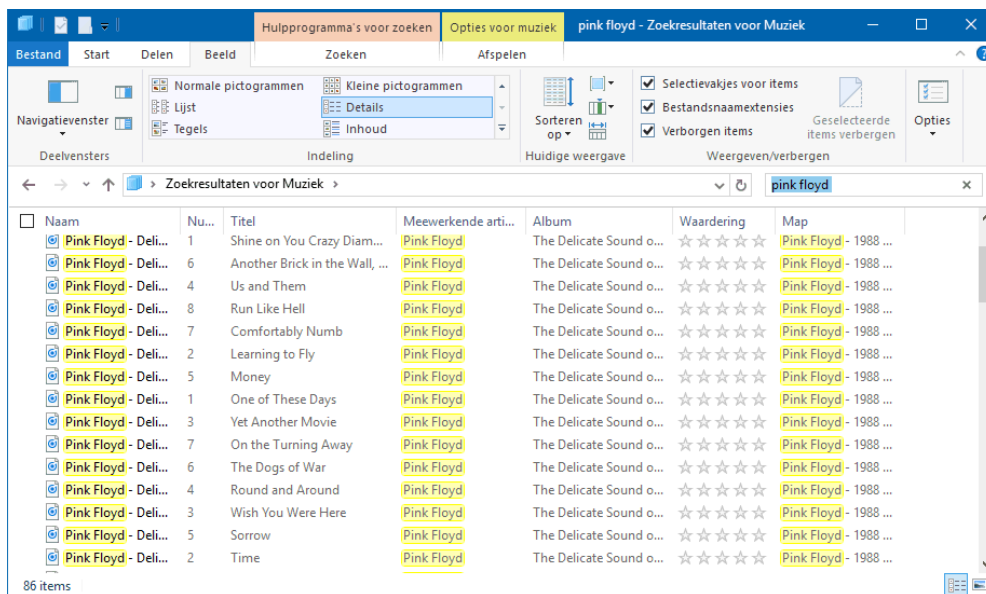
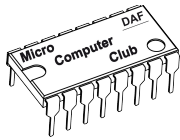

Op vergelijkbare wijze zijn ook de andere typen zoekresultaten aan te passen. Maak volgens onderstaande tabel de juiste registersleutel aan en kies de gewenste waarde voor de DWORD-waarde **LogicalViewMode** (1 voor Details, 2 voor Tegels, 3 voor Pictogrammen, 4 voor Lijst of 5 voor Inhoud).

Maptype	Registersleutel
Algemene bestanden	{7fde1a1e-8b31-49a5-93b8-6be14cfa4943}
Documenten	{36011842-dccc-40fe-aa3d-6177ea401788}
Afbeeldingen	{4dcafe13-e6a7-4c28-be02-ca8c2126280d}
Muziek	{71689ac1-cc88-45d0-8a22-2943c3e7dfb3}
Video's	{ea25fbd7-3bf7-409e-b97f-3352240903f4}

Methode 2 :

Om het makkelijk te maken, heb ik een registerbestand toegevoegd waarmee deze registerwijzigingen eenvoudig zijn toe te passen. Pak het ZIP-bestand uit en dubbelklik op het REG-bestand zodat de registerwaarden (na bevestiging) automatisch aan het register worden toegevoegd.

Is voor één of meerdere maptypen een andere weergave gewenst dan kan het registerbestand na het uitpakken eerst nog met een simpele tekstverwerker als **Kladblok** worden aangepast (de registerwaarde **LogicalViewMode** moet voor elk maptype apart worden aangepast).